Kindergartenpost September 2023

Liebe Eltern,

Herzlich willkommen in unserem Kindergarten für alle neuen Kinder und Eltern. Und herzlich willkommen zurück auch an unsere „alten Hasen“! Wir hoffen, Sie hatten angenehme, erholsame Ferien!
In diesem Jahr besuchen 104 Kinder unsere Einrichtung, davon sind 37 neue Kinder und 37 Vorschulkinder.
Der Sommer geht langsam zu Ende, und wir starten freudig in ein neues und aufregendes Kindergartenjahr.
Für einige Familien beginnt mit der Eingewöhnung des Kindes ein neuer Lebensabschnitt. Das bedeutet – sowohl für die Kinder als auch für die Eltern- sich mit einem neuen Tagesablauf, einer neuen Umgebung, neuen Bezugspersonen und Kindern vertraut zu machen.

Aber auch für die „großen“ Kinder gilt es, sich zu Beginn des Kindergartenjahres neu mit ihrer Rolle zurechtzufinden.
Jedes Kind braucht seine eigene Zeit der Eingewöhnung. Mit verschiedenen Angeboten und Gesprächen versuchen wir in den ersten Wochen, zusammen mit den Familien, die Eingewöhnungszeit bestmöglich zu gestalten.
Wir freuen uns darauf, alle Kinder und Familien ein Stück ihres Lebensweges begleiten zu dürfen!

Ebenfalls herzlich begrüßen wir unsere neuen Kolleginnen/Kollegen:
Yasmin Gavriilidis, sie macht in der Glühwürmchengruppe eine Ausbildung zur Kinderpflegerin
Daniela Kloos, sie macht ab November eine Ausbildung zur Kinderpflegerin in der Grashüpfergruppe.
Wir hoffen, alle hatten einen guten Start und freuen uns auf die gemeinsame Zusammenarbeit.

Elternbeirat

Die Mitglieder des Elternbeirates sind ein wichtiges Organ für gemeinsamen Austausch, Absprachen und Planungen. Weiterhin vermittelt der Elternbeirat bei Problemen auf beiden Seiten. Der Elternbeirat ermöglicht Feste wie St. Martin oder Sommerfeste, bei denen alle Besucher gern mit Kuchen, Kaffee, Getränken oder Würstchen etc. verpflegt werden. Deshalb bitten wir Sie herzlich, sich in den nächsten Tagen als Mitglied des zukünftigen Elternbeirats aufstellen zu lassen.
Listen zum Eintragen oder eintragen lassen hängen vor den Gruppenzimmern, ebenso wie ein paar Infos zu den Aufgaben im Elternbeirat.

Ideen- und Beschwerdebox

Diese finden Sie im Eingangsbereich. Sie haben hier die Möglichkeit, ganzjährig Ideen und Beschwerden anzubringen.

Umbuchungen

Die Buchungen sind für das gesamte Betreuungsjahr verbindlich vorzunehmen. Buchungsänderungen sind nur in Sonderfällen möglich.

Elternabend

Am **Dienstag, 17.10.2023 um 18.00 Uhr** findet bei uns im Kindergarten ein Informationselternabend für die Eltern der Vorschulkinder statt.

Bayrisches Schulmilchprogramm

Nach dem bekannten Schulfrucht-Programm nimmt nun unsere Einrichtung auch am Schulmilch-Programm teil. Dieses Programm wird von der EU gefördert, und die Lieferung kann verschieden erfolgen. Unsere Kinder bekommen zur Brotzeit ab und zu Kaba oder Milch angeboten.

Bayrisches Schulfruchtprogramm

Bereits seit mehreren Jahren wurde unsere Einrichtung von der Höhenberger Biokiste beliefert. Das bayrische Schulfruchtprogramm soll die Wertschätzung von Obst und Gemüse bei Kindern steigern und die Entwicklung eines gesundheitsförderlichen Ernährungsverhaltens unterstützen. In Bio-Qualität werden wir ab Mitte September wieder in allen Gruppen beliefert und wird als Zusatz zur mitgebrachten Brotzeit angeboten.

Schlafen

Ab 18.09. werden wir mit den jungen Kindern wieder Schlafen gehen. Bitte informieren Sie Ihr Gruppenpersonal, wenn Ihr Kind dabei sein soll.

Erntedank

Wird gruppenintern gefeiert. Weitere Infos entnehmen Sie der Infotafel vor den Gruppenzimmern.

Mitbringen

Bitte bringen Sie für Ihr Kind eine 30er Packung Papiertaschentücher sowie eine Packung (500 Blatt) Kopierpapier mit.

Fotograf

Am 18.10. besucht der Fotograf den Kindergarten. Am Nachmittag können Familienfotos gemacht werden.

Bring- und Abholzeiten

Bitte achten Sie auch darauf, Ihr Kind pünktlich, bis spätestens 8.30 Uhr in den Kindergarten zu bringen, da jedes Läuten oder Zu-Spät-Kommen eine Störung im Morgenkreis bedeutet.
Ab 8.30 Uhr ist die Eingangstüre zugesperrt. Wir öffnen erst wieder um 9.00 Uhr.
Bitte halten Sie Ihre gebuchten Zeiten ein. Wenn Sie ab 8.00 Uhr gebucht haben, dürfen Sie Ihr Kind auch erst um 8.00 Uhr in der Gruppe abgeben. Bitte seien Sie beim Abholen ebenfalls pünktlich.

In eigener Sache

Liebe Eltern, viele Wünsche und Anregungen werden immer wieder an uns herangetragen. Gerne erfüllen wir diese unbürokratisch und zuverlässig oder beraten in den Teamsitzungen darüber. Wir möchten gute pädagogische Arbeit leisten und Ihnen stets verlässliche Partner in der Betreuung Ihres Kindes sein. Verlässlichkeit, Respekt und

Wertschätzung sollten im Grunde für alle Beteiligten selbstverständlich sein. So haben auch wir Erwartungen für das kommende Kindergartenjahr.
Zum Beispiel:

- Bitte bringen Sie alle Rücklaufzettel verlässlich zurück – es erleichtert uns die Organisation oder ermöglicht sie überhaupt erst.
- Bitte versorgen Sie Ihr Kind mit allem Nötigen (z. B. Windeln, Turnsachen, Kleidung, die passt, der Witterung angemessen ist und ggf. Kleidung zum Wechseln).
- Bitte geben Sie uns sofort Ihre neuen Handy- und Telefonnummern bekannt, sollten sich diese ändern.
- Wenn Ihr Kind krank ist oder Sie etwas Anderes vorhaben und Ihr Kind den Kindergarten deshalb nicht besuchen kann, rufen Sie bei uns bitte bereits von 7:00 Uhr bis 8:15 Uhr an.
  Denken Sie bei Krankheit an das Befinden Ihres Kindes und schicken Sie es bitte an diesen Tagen nicht in den Kindergarten.
  Bereits der Verdacht auf eine Magen –Darmgrippe führt zu einem Besuchsverbot des Kindergartens. 48 Stunden nach Abklingen der Symptome, kann das Kind die Einrichtung wieder besuchen.
  Bei Fieber muss das Kind 48 Stunden fieberfrei sein!
  Vielen Dank für Ihr Verständnis!

Wichtige Termine finden Sie auch immer an den Infowänden vor dem Gruppenzimmer oder im Eingangsbereich.

Für das kommende Kindergartenjahr freuen wir uns auf eine gute Zusammenarbeit mit Ihnen und Ihren Kindern

Das Kindergartenteam vom Kindergarten St. Marien

KINDERSEITEN

Der Herbst ist da

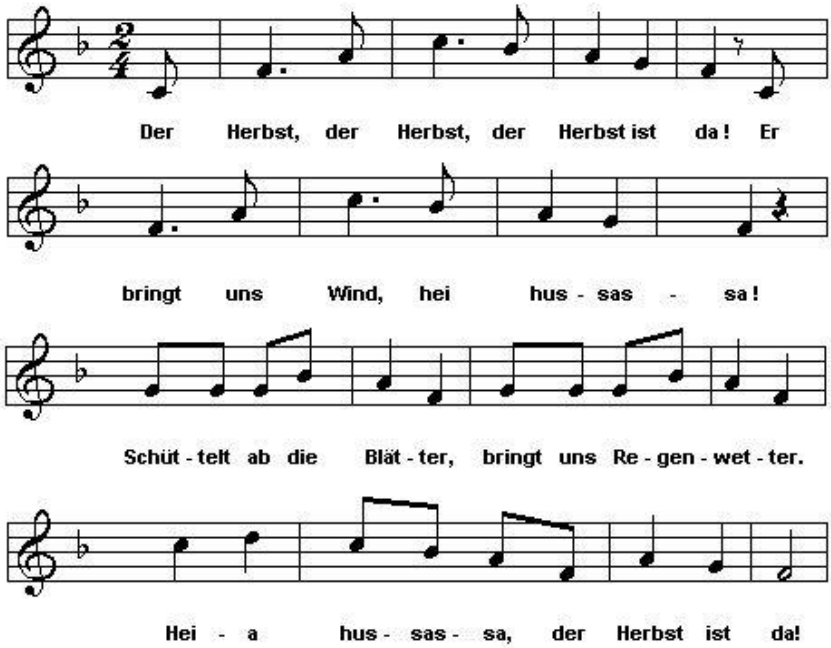

2. Strophe

Der Herbst, der Herbst, der Herbst ist da!
Er bringt uns Obst, hei hussassa!
Macht die Blätter bunter, wirft die Äpfel runter.
Heia hussassa, der Herbst ist da!

3. Strophe

Der Herbst, der Herbst, der Herbst ist da!
Er bringt uns Wein hei hussassa!
Nüsse auf den Teller, Birnen in den Keller.
Heia hussassa, der Herbst ist da.

4. Strophe

Der Herbst, der Herbst, der Herbst ist da!
Er bringt uns Spass, hei hussassa!
Rüttelt an den Zweigen, lässt die Drachen steigen.
Heia hussassa, der Herbst ist da.